

2024年(令和6年度) 会計報告

自 令和 6年 1月 1日

至 令和 6年 12月 31日

関東学生卓球連盟

- 会計報告(状況説明)
- (1) 一般会計 収支一覧表
- (2) 周年積立金・特別会計 収支一覧表
- (3) 資産一覧表
- (4) 一般会計 収支明細書
- (5) 一般会計 事業別明細
- (6) 参考資料 登録関連(登録校数・登録人数)

別紙の通り、報告致します。

関東学生卓球連盟

理事長 鄭 泰 應 

財務委員長 恒川 明久 

幹事長 眞木七夕佳 

会 計 中 村 光 

監査の結果、別紙の通り相違ありません。

関東学生卓球連盟

会計監査 君波 範明 

会計監査 小林 操 

2025年(令和6年)1月25日

2024年(令和6年度) 関東学生卓球連盟 会計報告(状況説明)

関東学生卓球連盟 会計 中村光

1. 全般

本年は海外遠征は実施しなかったが、公認審判講習会を5年ぶりに開催するなど、ほぼコロナ以前の状況に戻る形で事業が行われた。関東学連としては、去年の横浜インカレに続き、今年は全国大会として所沢全日学を主管した。

一般会計では約310万円残高が多くなった。

周年積立特別会計は、一般会計からの積み立てなどの約30万円積立残高が多くなった。

一般会計、周年積立特別会計の総計では、約340万円、残高が多くなった。

2. 一般会計

a) 収入

・登録状況は、

男子・79チーム → 81チーム (2チーム増)

1,540人 (新人・537人+一般・1,003人) → 1,613人 (新人・526人+一般・1,087人) 73人増

女子・69チーム → 67チーム (2チーム減)

574人 (新人・218人+一般・356人) → 596人 (新人・212人+一般・384人) 22人増

男女合計・148チーム → 148チーム (同数)

2,114人 (新人・755人+一般・1,359人) → 2,209人 (新人・738人+一般・1,471人) 95人増

登録校数はほぼ横ばい。登録人数は前年を上回り、コロナで落ち込んだ谷の状態から復元の途上にある。

・前年までは、

・チーム登録料 (=維持費) 1部=@6万円、2部=@5万円、3部以下=@4万円

・個人登録料 1人@1,400円

であったが、「少人数のチームが(大学からの補助も乏しい中で)、4万円の維持費を自費負担する必要がある点が登録の妨げになっている(登録するのをやめてしまう。毎年、数チームの実例がある)」との観点から、

「チーム登録料 (=維持費) は万単位での値下げ。個人登録料は1,100円の値上げ」の方向で、今年からは

・チーム登録料 (=維持費) 1部・2部=@5万円、3部・4部=@3万円、5部以下=@1万円

・個人登録料 1人@2,500円

とした。

登録料収入の軸足を個人登録料に重心移動したが、「登録校数はほぼ横ばい。登録人数は前年を上回る」状況下で、登録料収入全体としては前年の約930万円から今年は約950万円に、約20万円増収となった。

・前年の横浜インカレの収入・計550万円はなくなり、今年は所沢全日学の収入・約400万円(参加料約140万円、主管費180万円)などが発生している。

・公認審判講習会を5年ぶりに開催したことによる収入が約30万円発生している。

・海外遠征は実施しなかったため、これに関する自己負担金などの収入はない。

・タマスからの特別協賛金は、コロナ禍の減額期を経て、一昨年からコロナ以前と同額の100万円をいただくことが出来ている。

・年度内収入の合計は、前年の3,400万円弱から3,300万円強に、約100万円減額している。(主管大会のインカレと全日学の違いで150万円減。登録増などで増化)

b) 支出

・一般費用では、650万円余りとなっている。前年実績の740万円、本年予算の830万円と比べ大幅に少ないと言える。

・2年に1度の事務所の契約更新年でなかったため、更新手数料20万円余りが減っている。

・事務局人件費100万円の予算を準備したが、3年連続で使用されずに終わっている。

・33万円を見込んでいたLive費用が今年度は無しとなっている。

・一昨年・前年同様、シード会議(新人戦・関東学生・全日学予選)をリモート開催としたことにより、会議室代はかからず、費用減につながっている。

・一昨年・前年同様、ニッタク社には、試合球(抗菌球)の50ダースの提供など、多大な配慮をいただいている。

(前年契約の200ダースの残あり)

・タマス社には、秋リーグ・所沢全日学などで試合球100ダースの提供を受けている。

・前年は横浜インカレで約480万円の支出であったが、今年は所沢全日学で約395万円の支出となっている。

・海外遠征は実施していないため、予算計上していた150万円は使用していないが、日学連・海外交流事業として女子・ポーランド来日交流に伴う関東学連代表の費用・14万円余りを支出している。

・年度内支出の合計は、前年の約3,060万円から、約2,995万円に、約65万円減少している。

・主管大会のインカレ・全日学の違いで85万円減などはあったが全般的に物価上昇の影響を受け、大会運営経費が増加している。

・予算の約3,300万円よりは300万円以上少ない。

c) 全般・その他

・収入・支出共に、前年度から減少し、結果的に約310万円の黒字となった。次年度繰越金は約4,330万円となっている。

・海外交流事業が再開されれば100万~200万円単位での大きな支出は一気に発生する。事務局人件費も現在の100万円では受け手がいない実情。300万円の黒字が安全域ではない。

・登録人数をコロナ前の2,400人台まで戻せるかが今後のポイントとなる。社会的な少子化傾向とも相まって、予断は許さない。

3. 特別会計・周年積立金

例年通り、30万円の積み立てを行ない、前年末の残高240万円強から270万円強の積立金となっている。

2年後の2027年(令和9年)が100周年となるので、これに向けて、今後、1年後には準備を進めていくこととなる。

4. 資産

一般会計から周年積立金への積み立ては、同じ関東学連内部での資産の移動の為、資産の増減には影響しない。

関東学連の総資産は、期首の約4,255万円から期末には約4,600万円へ、約340万円増えている。

以上

2024年(令和6年度)
関東学生卓球連盟 会計報告 一覧表

2024年(令和6年)12月31日 現在

(1) 一般会計 収支一覧表

収入の部		支出の部	
事業収入	33,060,680	事業支出	29,943,433
		当期益金	3,117,247
合計	33,060,680	合計	33,060,680

(2) 特別会計・周年積立金・収支一覧表

収入の部		支出の部	
今年度積立金	300,000		
銀行利子	54		
前年度繰越金	2,400,577	次年度繰越金	2,700,631
合計	2,700,631	合計	2,700,631

(3) 資産一覧表

期首	期末
一般会計	
現金	現金
銀行預金	銀行預金
普通預金	普通預金
三井住友	三井住友
みずほ	みずほ
定期預金	定期預金
周年積立金・特別会計	周年積立金・特別会計
定期預金	定期預金
資産合計	資産合計
当期益金	
合計	合計
1,545,660	3,667,247
25,726,998	26,721,946
9,990,414	9,991,075
2,902,822	2,902,873
2,400,577	2,700,631
42,566,471	45,983,772
3,417,301	
45,983,772	45,983,772

2024年(令和6年度)関東学生卓球連盟 会計報告

【収入の部】

科目	摘要	2023年(第5年度)予算		2023年(第5年度)実績		2024年(第6年度)予算		2024年(第6年度)実績	
		単価	数量	単価	数量	単価	数量	単価	数量
種別費	男子	60,000	8	180,000	8	60,000	8	480,000	8
	男子	50,000	6	300,000	6	50,000	6	300,000	6
	女子	40,000	65	2,600,000	65	40,000	65	2,600,000	65
	男子	60,000	8	480,000	8	60,000	8	480,000	8
	女子	50,000	6	300,000	6	50,000	6	300,000	6
登録費	男子	40,000	55	2,200,000	55	40,000	55	2,200,000	55
	女子	1,400	1,000	1,400,000	1,003	1,400	1,003	1,404,200	1,000
	男子	1,400	350	490,000	356	1,400	356	498,400	350
	女子	1,400	550	770,000	537	1,400	537	751,800	530
	男子	1,400	200	280,000	218	1,400	218	305,200	220
新入参加料	男子	1,100	560	616,000	564	1,100	564	620,400	560
	男子	1,500	210	315,000	210	1,500	210	315,000	210
	女子	1,100	170	187,000	149	1,100	149	165,900	150
	男子	1,500	70	105,000	67	1,500	67	100,500	70
	女子	1,100	100,000	110,000	100,000	1,100	100,000	110,000	100,000
関東学生	男子	1,100	570	627,000	620	1,100	620	682,000	620
	男子	1,500	210	315,000	207	1,500	207	308,500	210
	女子	1,100	220	242,000	208	1,100	208	228,800	210
	男子	1,500	100	150,000	91	1,500	91	135,000	90
	女子	1,100	100,000	110,000	100,000	1,100	100,000	110,000	100,000
インカレ	男子	4,000	25	160,000	26	4,000	26	172,000	25
	女子	4,000	15	60,000	17	4,000	17	68,000	15
	男子	1,100	525	577,500	551	1,100	551	606,100	550
	男子	1,500	220	330,000	242	1,500	242	363,000	240
	女子	1,100	180	198,000	176	1,100	176	193,600	180
全日学連	男子	1,500	70	105,000	76	1,500	76	114,000	70
	女子	110,000	8	880,000	8	110,000	8	880,000	8
	男子	70,000	6	420,000	6	70,000	6	420,000	6
	女子	13,000	64	832,000	64	13,000	64	832,000	64
	男子	110,000	8	880,000	8	110,000	8	880,000	8
春季リーグ	男子	700	105	73,500	105	700	105	73,500	105
	女子	10,000	28	280,000	28	10,000	28	280,000	28
	男子	10,000	6	60,000	6	10,000	6	60,000	6
	女子	110,000	8	880,000	8	110,000	8	880,000	8
	男子	70,000	6	420,000	6	70,000	6	420,000	6
チームカップ	男子	6,000	60	360,000	74	6,000	74	444,000	60
	女子	6,000	30	180,000	38	6,000	38	228,000	30
	男子	4,000	70	280,000	60	4,000	60	240,000	70
	女子	4,000	15	60,000	12	4,000	12	48,000	15
	男子	2,000	10	20,000	10	2,000	10	20,000	10
全日学連	男子	2,000	215	430,000	215	2,000	215	430,000	215
	女子	3,000	110	330,000	110	3,000	110	330,000	110
	男子	2,000	165	330,000	165	2,000	165	330,000	165
	女子	3,000	80	240,000	80	3,000	80	240,000	80
	男子	500	100	50,000	100	500	100	50,000	100
公認審判講習会費	男子	1,600	100	160,000	100	1,600	100	160,000	100
	女子	3,000	50	150,000	50	3,000	50	150,000	50
	男子	1,000	100	100,000	100	1,000	100	100,000	100
	女子	300	60	18,000	55	300	55	16,500	60
	男子	170	1,400	238,000	1,405	170	1,405	238,850	1,400
東京都卓球連盟	男子	100,000	1	100,000	1	100,000	1	100,000	1
	女子	100,000	1	100,000	1	100,000	1	100,000	1
	男子	100,000	1	100,000	1	100,000	1	100,000	1
	女子	100,000	1	100,000	1	100,000	1	100,000	1
	男子	100,000	1	100,000	1	100,000	1	100,000	1
強化費	男子	612,000	1	612,000	1	612,000	1	612,000	1
	女子	1,300	10	13,000	15	1,300	15	19,500	10
	男子	1,000,000	1	1,000,000	1	1,000,000	1	1,000,000	1
	女子	33,803,750	1	33,803,750	1	33,993,147	1	33,993,147	1
	男子	36,767,590	1	36,767,590	1	36,767,590	1	36,767,590	1
前年度繰越金	男子	1,513,093		1,513,093		1,513,093		1,513,093	
	女子	22,361,392		22,361,392		22,361,392		22,361,392	
	男子	9,990,334		9,990,334		9,990,334		9,990,334	
	女子	2,902,771		2,902,771		2,902,771		2,902,771	
	男子	70,571,340		70,571,340		70,760,737		70,760,737	
総合	男子	33,803,750		33,803,750		33,993,147		33,993,147	
	女子	36,767,590		36,767,590		36,767,590		36,767,590	
	男子	1,513,093		1,513,093		1,513,093		1,513,093	
	女子	22,361,392		22,361,392		22,361,392		22,361,392	
	男子	9,990,334		9,990,334		9,990,334		9,990,334	
年度内収入合計	男子	33,803,750		33,803,750		33,993,147		33,993,147	
	女子	36,767,590		36,767,590		36,767,590		36,767,590	
	男子	1,513,093		1,513,093		1,513,093		1,513,093	
	女子	22,361,392		22,361,392		22,361,392		22,361,392	
	男子	9,990,334		9,990,334		9,990,334		9,990,334	
前年度繰越金	男子	70,571,340		70,571,340		70,760,737		70,760,737	
	女子	33,060,680		33,060,680		33,060,680		33,060,680	
	男子	40,165,894		40,165,894		40,165,894		40,165,894	
	女子	1,545,600		1,545,600		1,545,600		1,545,600	
	男子	25,726,998		25,726,998		25,726,998		25,726,998	
総合	男子	73,226,574		73,226,574		73,209,194		73,209,194	
	女子	33,060,680		33,060,680		33,060,680		33,060,680	
	男子	40,165,894		40,165,894		40,165,894		40,165,894	
	女子	1,545,600		1,545,600		1,545,600		1,545,600	
	男子	25,726,998		25,726,998		25,726,998		25,726,998	

2024年(令和6年)
関東学生卓球連盟・事業別明細

関東学生卓球連盟送別会

3月16日(土) 専修大学神田校舎・1号館・15階・報恩の間

収入の部				支出の部	
科目	単価	数量	金額	科目	金額
会費・ご祝儀			149,000	会場・宴会費	198,695
				年間優秀選手賞	39,292
				卒業記念品代	13,210
				特別賞パネル代	48,000
				交通費	5,170
				通信連絡費	9,990
小計			149,000	小計	314,357
一般会計より			165,357		
合計			314,357	合計	314,357

関東学生卓球新人選手権大会

4月30日(火)～5月1日(水) 所沢市民体育館

収入の部				支出の部	
科目	単価	数量	金額	科目	金額
参加料			1,376,600	会議費	
男子単	1,100	636	699,600	印刷費	144,800
男子複	1,500	260	390,000	食事費	117,371
女子単	1,100	160	176,000	会場費	263,900
女子複	1,500	74	111,000	運送費	27,090
				賞品代	46,700
広告料			90,000	ボール代	
				備品文具費	
				交通費	42,480
				審判謝礼金	32,000
				ゴミ処理代	35,000
				宿泊費	73,490
				その他	
小計			1,466,600	小計	782,831
				関東学連へ	683,769
合計			1,466,600	合計	1,466,600

春季・関東学生卓球リーグ戦

4月27日(土)～6月2日(日)

所沢市民体育館
代々木第2体育館
中央大学・体育館・他

収入の部				支出の部	
科目	単価	数量	金額	科目	金額
参加料			3,998,000	会議費	
男子1部	110,000	8	880,000	印刷費	1,395,690
男子2部	70,000	6	420,000	食事費	494,003
男子3部以下	13,000	64	832,000	会場費	1,319,870
女子1部	110,000	7	770,000	運送費	218,690
女子2部	70,000	6	420,000	賞品代	105,000
女子3部以下	13,000	52	676,000	ボール代	
				備品文具費	33,793
				交通費	184,648
広告料			90,000	審判交通費	
プログラム売上	1,000	138	138,000	謝礼金	870,000
審判員負担金(1,2部)	10,000	27	270,000	通信費	
審判員負担金(3部以下)			60,000	ゴミ処理代	53,000
				宿泊費	138,500
				レンタル椅子代	
				その他	
小計			4,556,000	小計	4,813,194
関東学連より			257,194		
合計			4,813,194	合計	4,813,194

全日本大学総合選手権 団体の部・関東地区予選会

5月27日(月)

駒沢屋内球技場

収入の部				支出の部	
科目	単価	数量	金額	科目	金額
参加料			180,000	食事費	13,262
男子	4,000	29	116,000	会場費	223,808
女子	4,000	16	64,000	交通費	11,096
				ゴミ処理代	
				その他	
小計			180,000	小計	248,166
関東学連より			68,166		
合計			248,166	合計	248,166

関東学生卓球選手権大会

6月24日(月)・27日(木)・28日(金) 所沢市民体育館

収入の部				支出の部	
科目	単価	数量	金額	科目	金額
参加料			1,482,000	会議費	
男子単	1,100	624	686,400	印刷費	314,830
男子複	1,500	273	409,500	食事費	177,524
女子単	1,100	216	237,600	会場費	660,090
女子複	1,500	99	148,500	運送費	59,380
				賞品代	46,700
				ボール代	57,420
広告料			110,000	備品文具費	5,888
				交通費	111,944
				審判謝礼金	40,000
				通信費	
				宿泊費	80,700
				ゴミ処理代	93,500
				その他	36,000
小計			1,592,000	小計	1,683,976
関東学連より			91,976		
合計			1,683,976	合計	1,683,976

第93回全日本大学総合選手権・団体の部

7月4日(木)～7日(日)

関西学連・大阪府堺市
大浜だいしんアリーナ

収入の部				支出の部	
科目	単価	数量	金額	科目	金額
				会議費	
				食事費	44,203
				交通費	64,710
				宿泊費	158,800
				渉外費	10,000
				雑費	
小計			0	小計	277,713
関東学連より			277,713		
合計			277,713	合計	277,713

全日本大学総合選手権 個人の部・関東地区予選会

8月5日(月)～7日(水)

和光市総合体育館

収入の部				支出の部	
科目	単価	数量	金額	科目	金額
参加料				会議費	
男子単	1,100	608	668,800	印刷費	
男子複	1,500	260	390,000	食事費	105,625
女子単	1,100	205	225,500	会場費	709,100
女子複	1,500	86	129,000	交通費	89,475
				宿泊費	53,000
				ゴミ処理など	38,500
小計			1,413,300	小計	995,700
				関東学連へ	417,600
合計			1,413,300	合計	1,413,300

第16回関東学生卓球チームカップ

Cブロック 8月12日(月) 駒沢屋内球技場
 Bブロック 8月12日(月)～13日(火) 駒沢屋内球技場
 Aブロック 12月12日(木)～13日(金) 東京武道館

収入の部				支出の部	
科目	単価	数量	金額	科目	金額
参加料			1,168,000	会議費	
男子Aブロック	6,000	76	456,000	印刷費	
女子Aブロック	6,000	36	216,000	食事費	121,375
男子B・Cブロック	4,000	95	380,000	会場費	890,406
女子B・Cブロック	4,000	23	92,000	運送費	44,070
B→A勝ち上がり	2,000	12	24,000	通信費	
				備品文具費	
				交通費	37,420
				審判謝礼金	32,000
				ゴミ処理代	4,290
				奨励賞	200,000
				宿泊費	73,200
				その他	
小計			1,168,000	小計	1,402,761
関東学連より			234,761		
合計			1,402,761	合計	1,402,761

公認審判員講習会

8月25日(日)

早稲田大学 38号館 AV教室

収入の部				支出の部			
科目	単価	数量	金額	科目	単価	数量	金額
受講料	1,600	59	94,400	申請料	2,000	49	98,000
更新料	3,000	3	9,000	謝礼金			
認定料	4,000	49	196,000	更新料	1,000	3	3,000
				手帳再発行	1,500		0
				ルールブック代			
				交通費			
				食事費			
小計			299,400	小計			101,000
				一般会計へ			198,400
合計			299,400	合計			299,400

秋季・関東学生卓球リーグ戦

8月31日(土)～12月14日(土)

港区スポーツセンター
代々木第2体育館
中央大学・体育館・他

収入の部				支出の部	
科目	単価	数量	金額	科目	金額
参加料			4,064,000	会議費	
男子1部	110,000	8	880,000	印刷費	1,167,100
男子2部	70,000	6	420,000	食事費	418,570
男子3部以下	13,000	65	845,000	会場費	1,530,400
女子1部	110,000	8	880,000	運送費	191,046
女子2部	70,000	5	350,000	賞品代	95,540
女子3部以下	13,000	53	689,000	ボール代	
				備品文具費	28,455
				交通費	96,091
広告料			105,000	審判交通費	
プログラム売上	1,000	92	92,000	謝礼金	933,000
審判員負担金(1,2部)	10,000	27	270,000	通信費	
審判員負担金(3部以下)			165,000	ゴミ処理代	13,200
				宿泊費	96,900
				レンタル椅子代	149,930
				その他	
小計			4,696,000	小計	4,720,232
関東学連より			24,232		
合計			4,720,232	合計	4,720,232

第90回全日本大学総合選手権・個人の部

10月28日(月)～31日(木)

関東学連・埼玉県所沢市
所沢市民体育館

収入の部				支出の部	
科目	単価	数量	金額	科目	金額
参加料			944,000	会議費	
男子単	2,000	226	452,000	印刷費	548,400
男子複	3,000	110	330,000	食事費	187,648
女子単	2,000	178	356,000	会場費	791,640
女子複	3,000	86	258,000	運送費	203,235
				賞品代	
				ボール代	
プログラム売上	500	90	45,000	備品文具費	82,176
広告料			555,000	交通費	54,716
協賛金			170,000	役員交通費	146,000
				審判交通費	919,000
				宿泊費	460,800
				通信費	3,520
主管費	1,800,000	1	1,800,000	弁当代	360,000
				看板代	134,000
				渉外費	14,000
				ゴミ処理代	38,500
				雑費	
小計			3,966,000	小計	3,943,635
				関東学連へ	22,365
合計			3,966,000	合計	3,966,000

第20回全日本学生選抜卓球選手権大会

11月22日(金)～24日(日)

北信越学連・新潟県新潟市
新潟市東総合スポーツセンター

収入の部				支出の部	
科目	単価	数量	金額	科目	金額
				会議費	
				食事費	38,259
				交通費	67,640
				役員交通費	
				宿泊費	64,210
				雑費	9,649
小計			0	小計	179,758
関東学連より			179,758		
合計			179,758	合計	179,758

会長杯争奪卓球大会

<参考> 関東学生OB・OG卓球連盟主催大会

12月21日(土)～23日(月)

和光市総合体育館

収入の部				支出の部	
科目	単価	数量	金額	科目	金額
参加料			1,142,100	会議費	
				印刷費	
男子単	1,100	531	584,100	食事費	62,761
男子複	1,500	217	325,500	会場費	704,350
女子単	1,100	135	148,500	運送費	19,278
女子複	1,500	56	84,000	賞品代	93,450
				ボール代	
				備品文具費	
				交通費	31,102
				審判謝礼金	
				通信費	
				宿泊費	68,000
				ゴミ処理代	38,500
				その他	
小計			1,142,100	小計	1,017,441
				OB OG連盟へ	124,659
合計			1,142,100	合計	1,142,100

2024年(令和6年)・関東学生卓球連盟・登録人数一覧

通番	2024関東学連		大学	関東	
	チームコード	合計		一般	新人
1	101	35	日本	25	10
2	102	62	明治	39	23
3	103	16	早稲田	11	5
4	104	22	専修	15	7
5	105	24	駒澤	18	6
6	106	15	中央	12	3
7	107	11	筑波	8	3
8	108	18	法政	13	5
9	109	14	日本体育	12	2
10	110	27	國學院	22	5
11	111	25	大正	19	6
12	112	30	埼玉工業	20	10
13	113	20	東洋	12	8
14	114	24	東京経済	15	9
15	115	17	慶應義塾	12	5
16	116	17	武蔵	11	6
17	117	20	順天堂	13	7
18	118	28	神奈川	17	11
19	119	19	立教	12	7
20	120	48	東海	33	15
21	121	26	帝京	19	7
22	122	38	東京	28	10
23	123	25	獨協	17	8
24	124	20	城西	12	8
25	125	23	立正	16	7
26	126	33	千葉商科	23	10
27	127	25	茨城	17	8
28	128	33	芝浦工業	25	8
29	129	25	高崎経済	16	9
30	130	39	東京理科	19	20
31	131	29	学習院	15	14
32	132	32	東京電機	19	13
33	133	23	青山学院	22	1
34	134	18	大東文化	13	5
35	135	26	東京都市	15	11
36	136	8	上智	7	1
37	137	14	流通経済	12	2
38	138	21	埼玉	13	8
39	139	24	東京工業	16	8
40	140	24	千葉工業	17	7
41	141	41	千葉	27	14
42	142	18	一橋	14	4
43	143	20	関東学院	11	9
44	144	19	明星	11	8
45	145	19	横浜国立	13	6
46	146	15	東京農業	12	3
47	147	23	文教	17	6
48	148	19	成蹊	14	5
49	149	20	成城	15	5
50	150	18	北里	10	8
51	151	21	東京学芸	16	5
52	152	9	群馬	6	3
53	153	15	東京薬科	13	2
54	154	9	電気通信	7	2
55	155	11	創価	9	2
56	156	25	工学院	13	12
57	157	17	宇都宮	13	4
58	158	10	東京外国語	7	3
59	159	11	東京国際	7	4
60	160	11	白鷲	11	0
61	161	24	横浜国立	12	12
62	162	22	東京都立	14	8
63	163	8	国際医福	8	0
64	164	15	東京海洋	14	1
65	165	19	東京工科	14	5
66	166	14	玉川	9	5
67	167	24	山梨	16	8
68	168	9	明治学院	8	1
69	169	11	東京農工	8	3
70	170	6	山梨学院	4	2
71	171	8	高千穂	4	4
72	172	19	日本工業	7	12
73	173	8	高崎商科	7	1
74	174	13	東京医科歯科	11	2
75	175	17	都留文科	6	11
76	176	14	防衛	6	8
77	177	11	神奈川工科	9	2
78	178	11	武蔵野	4	7
79	180	1	目白	0	1
80	181	6	東京学芸	0	6
81	182	4	拓殖	0	4
合計				1,613	1,087

男子

通番	2024関東学連		大学	関東	
	チームコード	合計		一般	新人
1	301	15	中央	11	4
2	302	10	日本体育	9	1
3	303	17	専修	12	5
4	304	15	日本	11	4
5	305	13	早稲田	9	4
6	306	13	筑波	9	4
7	307	18	東洋	13	5
8	308	15	大正	10	5
9	309	9	青山学院	7	2
10	310	15	國學院	10	5
11	311	11	東京経済	9	2
12	312	13	順天堂	6	7
13	313	7	東京女子体育	6	1
14	314	7	慶應義塾	6	1
15	315	8	獨協	6	2
16	316	8	立教	5	3
17	317	11	日本女子体育	6	5
18	318	13	明治	11	2
19	319	6	東海	4	2
20	320	7	千葉商科	6	1
21	321	7	高崎経済	4	3
22	322	6	帝京	4	2
23	323	12	茨城	7	5
24	324	6	明星	3	3
25	325	5	武蔵	3	2
26	326	8	千葉工業	6	2
27	327	5	埼玉	3	2
28	328	6	文教	3	3
29	329	6	玉川	5	1
30	330	10	都留文科	6	4
31	331	6	創価	5	1
32	332	8	白鷲	8	0
33	333	10	横浜国立	3	7
34	334	19	東京理科	9	10
35	335	12	東京学芸	10	2
36	336	16	東京農業	9	7
37	337	7	明治学院	4	3
38	338	10	千葉	6	4
39	339	15	東京家政	14	1
40	340	8	上智	5	3
41	341	5	北里	3	2
42	342	5	宇都宮	1	4
43	343	7	東京	3	4
44	344	5	立正	5	0
45	345	9	東京都立	5	4
46	346	9	東京外国語	3	6
47	347	11	横浜国立	8	3
48	348	9	東京農工	8	1
49	349	7	大東文化	3	4
50	350	5	成城	4	1
51	351	6	成蹊	5	1
52	352	6	東京海洋	4	2
53	353	5	関東学院	2	3
54	354	7	津田塾	6	1
55	355	23	東京薬科	9	14
56	356	10	学習院	5	5
57	357	5	城西	3	2
58	358	7	東京都市	5	2
59	359	7	芝浦工業	5	2
60	360	4	東京電機	1	3
61	361	5	東京工業	4	1
62	362	3	工学院	3	0
63	363	7	山梨	5	2
64	365	6	一橋	1	5
65	367	5	神奈川	0	5
66	368	1	和洋女子	0	1
67	369	4	武蔵野	0	4
合計				596	384

2,209 1,471 738

関東学連・登録人数一覧表
(1971・昭和46年～2024・令和6年・54年分)

		総登録人数	新人登録人数	一般登録人数
S46	1971	2,697	916	1,781
S47	1972	2,760	1,016	1,744
S48	1973	2,806	1,028	1,778
S49	1974	2,390	762	1,628
S50	1975	2,569	985	1,584
S51	1976	2,624	990	1,634
S52	1977	2,701	1,041	1,660
S53	1978	2,646	926	1,720
S54	1979	2,989	1,096	1,893
S55	1980	3,124	1,257	1,867
S56	1981	3,294	1,170	2,124
S57	1982	2,990	1,010	1,980
S58	1983	2,695	787	1,908
S59	1984	2,649	920	1,729
S60	1985	1,996	423	1,573
S61	1986	2,071	543	1,528
S62	1987	1,937	547	1,390
S63	1988	1,744	435	1,309
H 1	1989	1,823	531	1,292
H 2	1990	1,804	594	1,210
H 3	1991	1,788	614	1,174
H 4	1992	1,794	606	1,188
H 5	1993	1,781	572	1,209
H 6	1994	1,748	583	1,165
H 7	1995	1,724	561	1,163
H 8	1996	1,697	546	1,151
H 9	1997	1,580	508	1,072
H10	1998	1,525	483	1,042
H11	1999	1,422	383	1,039
H12	2000	1,404	456	948
H13	2001	1,379	454	925
H14	2002	1,530	549	981
H15	2003	1,611	591	1,020
H16	2004	1,736	612	1,124
H17	2005	1,803	626	1,177
H18	2006	1,885	644	1,241
H19	2007	2,034	727	1,307
H20	2008	2,128	729	1,399
H21	2009	2,243	766	1,477
H22	2010	2,210	737	1,473
H23	2011	2,249	691	1,558
H24	2012	2,272	715	1,557
H25	2013	2,299	724	1,575
H26	2014	2,330	739	1,591
H27	2015	2,295	737	1,558
H28	2016	2,411	831	1,580
H29	2017	2,427	783	1,644
H30	2018	2,392	739	1,653
R1	2019	2,407	757	1,650
R2	2020	1,810	320	1,490
R3	2021	1,977	691	1,286
R4	2022	2,081	781	1,300
R5	2023	2,114	755	1,359
R6	2024	2,209	738	1,471

関東学生卓球連盟 登録校数一覧表
(1971・昭和46年～2024・令和6年・54年分)
2024-11/16 作成

関東		
S46	1971	165
S47	1972	166
S48	1973	172
S49	1974	177
S50	1975	172
S51	1976	170
S52	1977	166
S53	1978	173
S54	1979	178
S55	1980	182
S56	1981	188
S57	1982	197
S58	1983	197
S59	1984	176
S60	1985	176
S61	1986	179
S62	1987	176
S63	1988	171
H 1	1989	166
H 2	1990	162
H 3	1991	156
H 4	1992	154
H 5	1993	148
H 6	1994	147
H 7	1995	148
H 8	1996	146
H 9	1997	140
H10	1998	136
H11	1999	128
H12	2000	116
H13	2001	122
H14	2002	123
H15	2003	127
H16	2004	130
H17	2005	127
H18	2006	131
H19	2007	134
H20	2008	139
H21	2009	142
H22	2010	145
H23	2011	144
H24	2012	143
H25	2013	144
H26	2014	149
H27	2015	150
H28	2016	159
H29	2017	159
H30	2018	161
R1	2019	157
R2	2020	149
R3	2021	148
R4	2022	147
R5	2023	148
R6	2024	148

関東学連・登録人数

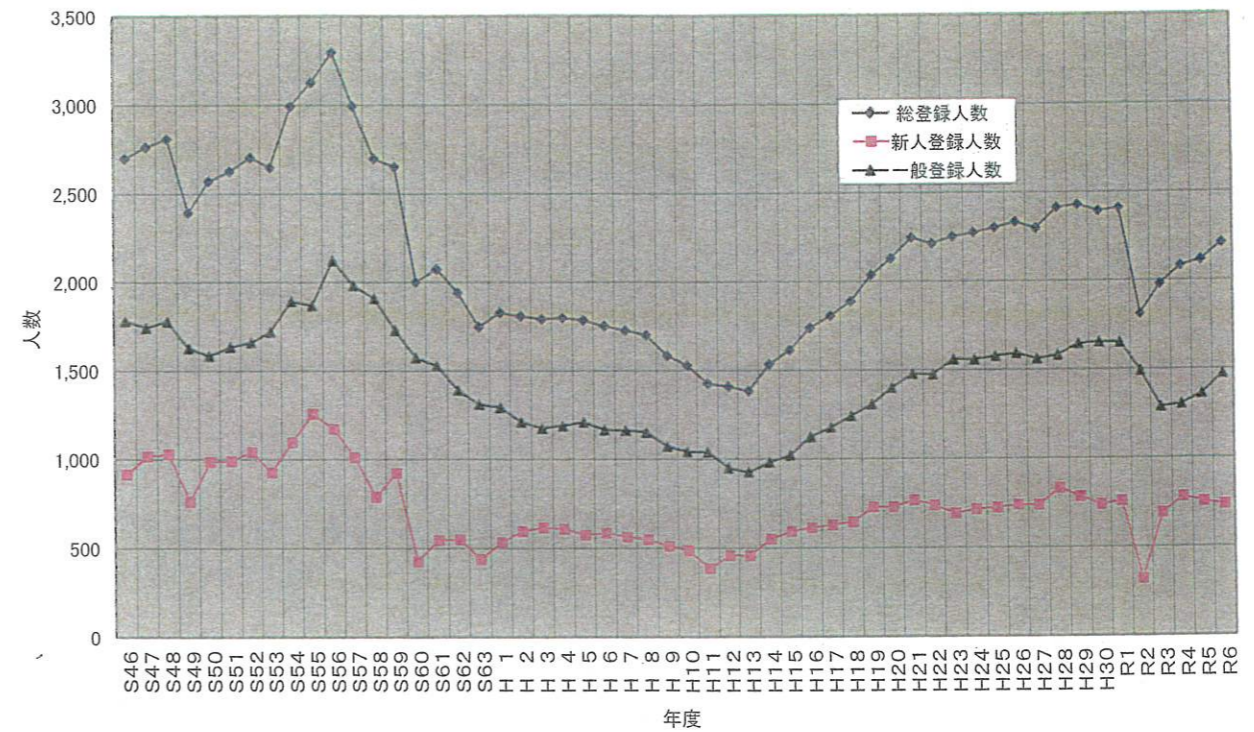

関東学連・登録校数

